

Les tarifs

Les inscriptions se font à la semaine ou à la journée (repas et goûter inclus) avec un minimum de 2 jours consécutifs par semaine.

QUOTIENT FAMILIALE	< à 760	de 761 à 800	de 801 à 1000	de 1001 à 1300	de 1301 à 1500	de 1501 à 1800	> à 1800
Forfait 2 JOURS	19,00 €	23,00 €	27,00 €	29,00 €	31,00 €	33,00 €	35,00 €
Forfait 3 JOURS	29,00 €	35,00 €	41,00 €	44,00 €	47,00 €	50,00 €	52,00 €
Forfait 4 JOURS	39,00 €	47,00 €	54,00 €	58,00 €	62,00 €	66,00 €	70,00 €
Forfait 5 JOURS	46,00 €	55,00 €	64,00 €	69,00 €	74,00 €	78,00 €	83,00 €

Grille des tarifs Extérieurs à la commune dans le formulaire d'inscription

Partons découvrir tous les secrets du continent « Océanie » : les animaux, les sports et le climat. Au programme : danse aborigène, rugby, création d'un boomerang, course de kangourous, création d'un fond marin magique sans oublier une journée autour du partage. Le programme détaillé vous sera envoyé ultérieurement.

Mercredi 12 Avril : Journée découverte rugby pour les 7-12 ans à la Verpillère (38)

Mercredi 12 Avril : Intervenant « Light Painting » pour les 3-6 ans à l'accueil de loisirs

Jedi 13 Avril : Rencontre ludique pour les 7-12 ans à l'accueil de loisirs de Ruy (38)

Mercredi 19 Avril : Rencontre inter-centre pour tous à l'accueil de loisirs de St bonnet de mûre (69)

Documents nécessaires à l'inscription

- Photocopie des vaccinations à jour
- Attestation d'allocataire CAF, MSA ou autre régime (ou dernier avis d'imposition)
- Attestation d'assurance en responsabilité civile pour l'enfant
- Justificatif de domicile datant de - 3 mois
- Fiche de renseignements remplie et signée
- Formulaire d'inscription pour la période complétée
- Attestation d'emploi sur la période pour les 2 parents (en cas de demande prioritaire)

Dépôt des dossiers d'inscription dans la boîte aux lettres de l'accueil :

Familles de Satolas et Bonce : du lundi 20 mars au lundi 27 mars à 18h00
Pour une demande d'inscription postérieure à ces dates, contacter Julien
Attention, Les inscriptions se font dans la limite des places disponibles et aucune nouvelle inscription ne sera prise après le mercredi 5 avril.

Familles extérieures à la commune : à compter du jeudi 30 mars.

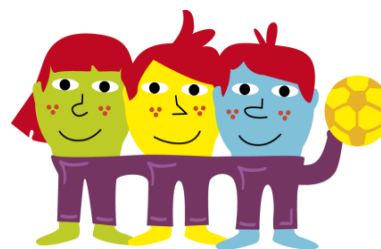

Vacances de Printemps 2023

Pour les 3 / 12 ans



Accueil de Loisirs

« Les Petits Lurons »

84, Route de Montsolongre

38290 SATOLAS ET BONCE



« A la découverte de l'Océanie »

Du 11 au 14 avril (10/04 Férié) et

Du 17 au 21 avril

Accueil des enfants entre 07h30 et 09h00

Départ des enfants entre 17h30 et 18h30



Accueil de Loisirs géré par Léo Lagrange Centre Est pour la Commune de Satolas et Bonce

